ไม้บล็อกแสนกล

เรื่อง/ภาพ ประเทือง อุไรกุล

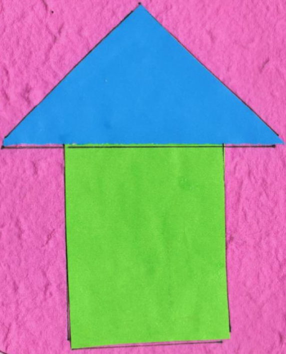

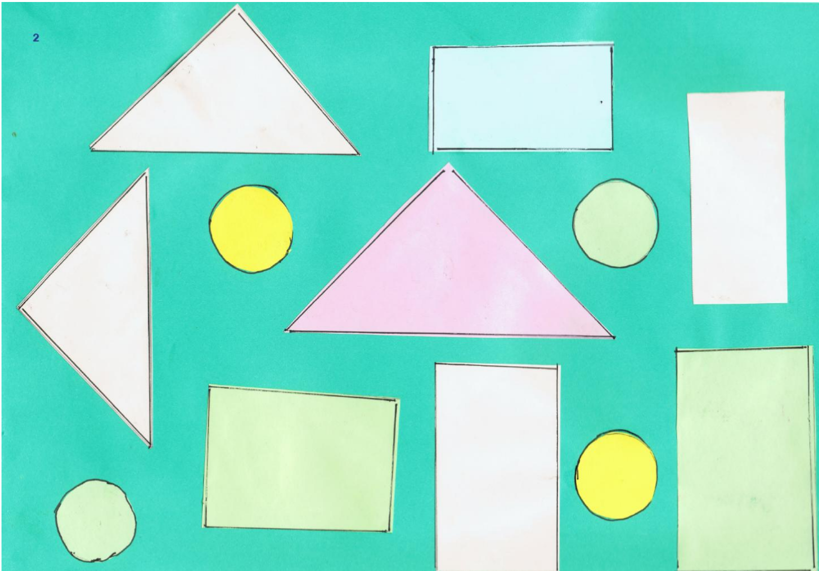

ฉันเป็นไม้บล็อก   อาศัยอยู่ในห้องเรียนที่มี
เด็กมากมาย   เด็กทุกคนชอบเล่นกับฉันมาก

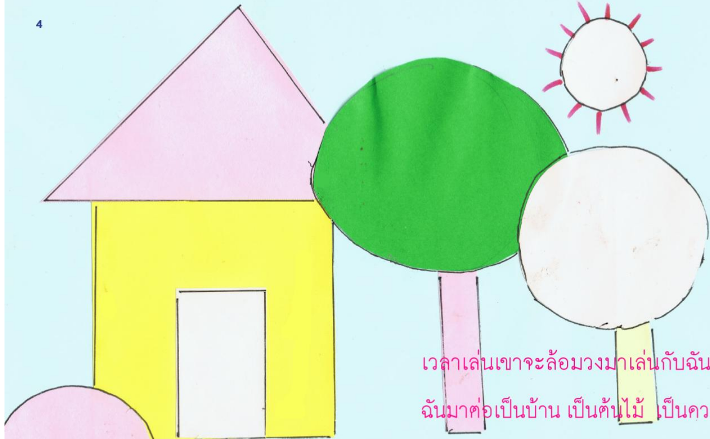

เวลาเล่นเขาจะล้อมวงมาเล่นกับฉัน แล้วนำ
ฉันมาต่อเป็นบ้าน เป็นต้นไม้ เป็นดวงอาทิตย์

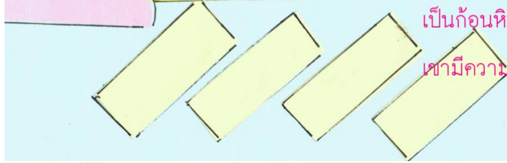

เป็นก้อนหิน ฉันภูมิใจในตัวเองมาก ที่ทำให้
เขามีความสุข

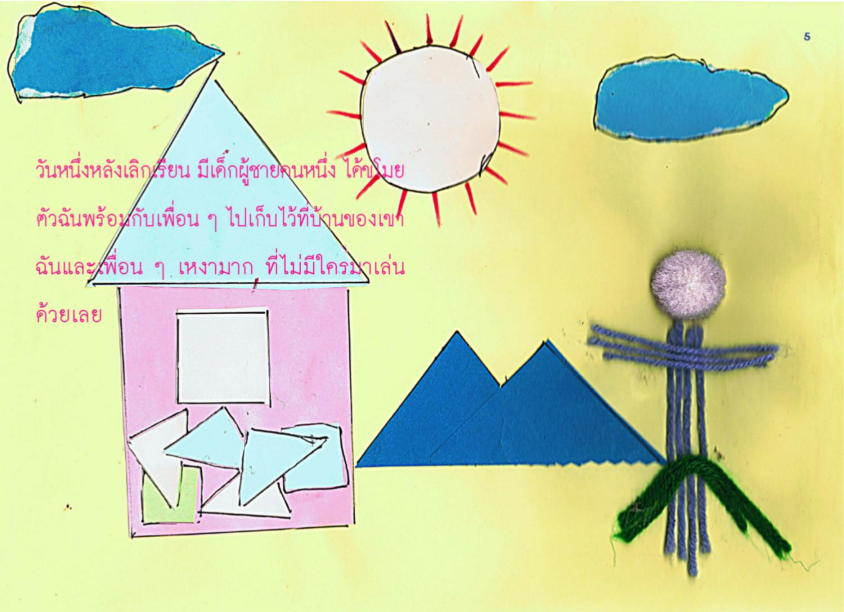

วันหนึ่งหลังเลิกเรียน มีเด็กผู้ชายคนหนึ่ง ได้ขโมย
ตัวฉันพร้อมกับเพื่อน ๆ ไปเก็บไว้ที่บ้านของเขา
ฉันและเพื่อน ๆ เหงามาก ที่ไม่มีใครมาเล่น
ด้วยเลย

ส่วนไม้บล็อกที่ห้องต่างก็พากันเดินตามหาเพื่อน ๆ

ไม้บล็อกที่ถูกเด็กชายขโมยไป และได้มาพบกับลุงหมีซึ่งกำลังกินน้ำผึ้งอย่างเอร็ดอร่อย

"ลุงหมีครับ เห็นเพื่อน ๆ ของฉันไหม"

"ไม่เห็น อย่ามายุ่ง ฉันกำลังมีความสุข" ลุงหมีตอบ

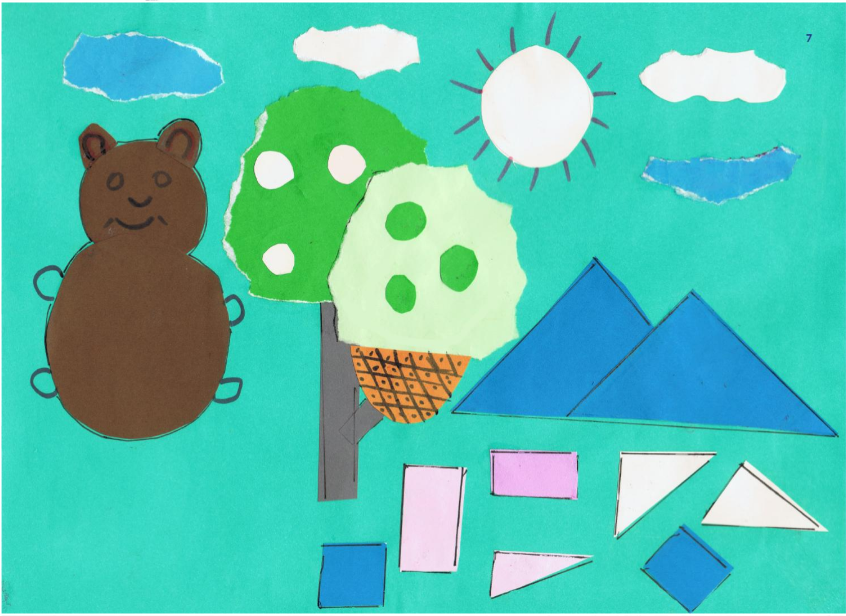

ไม้บล็อกพากันเดินทางต่อไป จนได้พบกับนกยูง
"นกยูงจ๋า เห็นเพื่อน ๆ ฉันไหม"
"ไม่เห็น ฉันกำลังเต้นรำอยู่" นกยูงตอบ

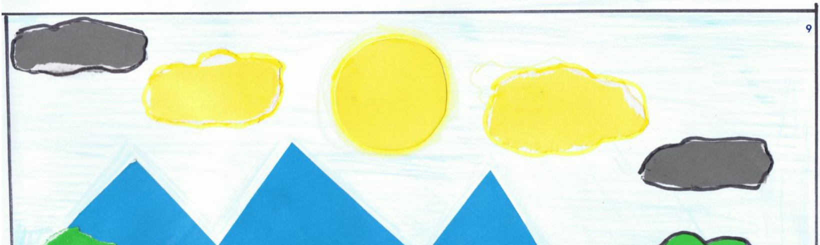

ไม้บล็อกจึงพากันเดินทางต่อไป แล้วได้พบกับนกเขา

"ป้านกเขาจ๋า เห็นเพื่อน ๆ ฉันไหม"

"ไม่เห็นฉัน กำลังร้องเพลงอยู่" นกเขาตอบ

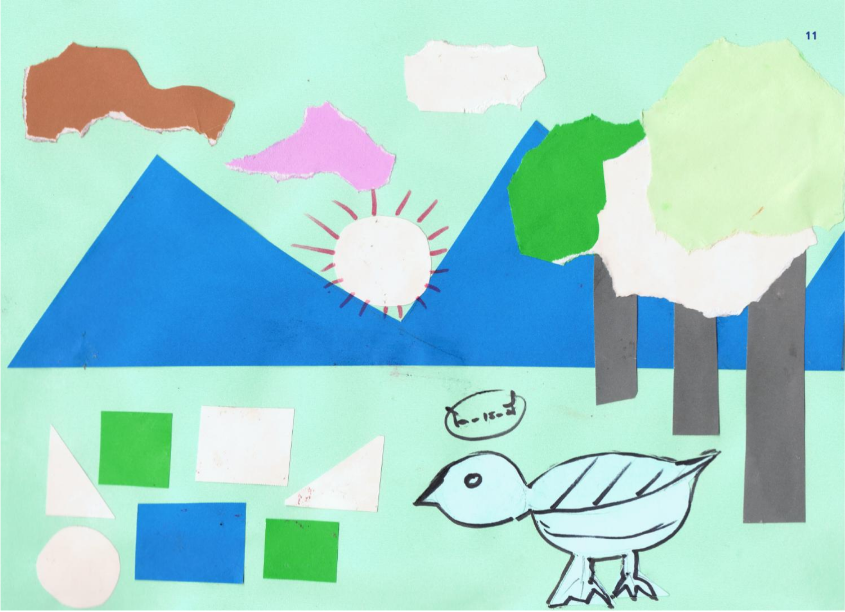

ไม้บล็อกและเพื่อน ๆ จึงพากันเดินทางต่อไป แล้วก็ได้พบเด็กผู้ชายคนเดิม ซึ่งกำลังนำไม้บล็อกไปคืนคุณครูที่โรงเรียน เด็กชายเห็นไม้บล็อกเดินทางมาไกล เนื้อตัวเปรอะเปื้อนเลอะเทอะ บางตัวก็ชำรุด เขายิ่งสงสารไม้บล็อกมาก

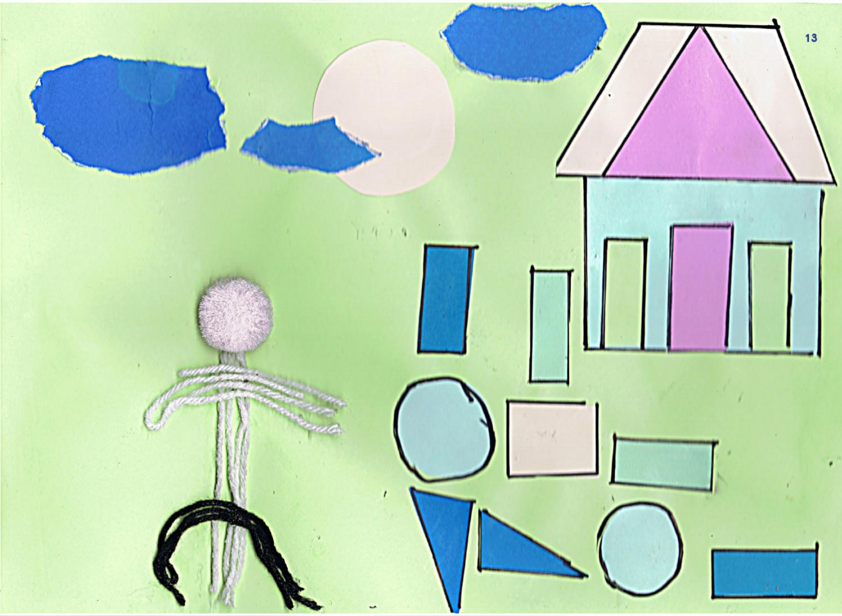

เด็กชายจึงนำไม้บล็อกทั้งหมดกลับห้องเรียน คุณครูและเด็ก ๆ ดีใจมาก พากันชื่นชมเด็กชายที่เป็นเด็กดีและมีความซื่อตรง ตั้งแต่นั้นมา เขาก็ไม่คิดที่จะขโมยของเล่นอีกเลย

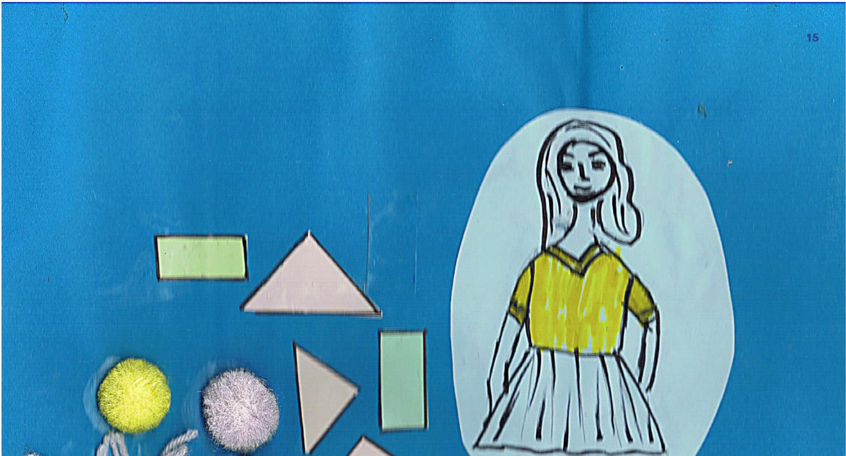

ประเทือง อุไรกุล (ครูเทือง)
96/1 ม.3 ต.ไผ่ล้อม อ.ลับแล จ.อุตรดิตถ์
ร.ร.บ้านแหลมถ่อนสามัคคี ต.ข่อยสูง อ.ตรอน จ.อุตรดิตถ์
แต่งหนังสือให้นักเรียนชั้นอนุบาล 1 ร.ร.บ้านแหลมถ่อนสามัคคี

โครงการรณรงค์การอ่าน "นิทานอยู่ไหนเอ่ย"
โดยกลุ่มกิ่งก้านใบ 31 ซ.9 ถ.บรมอาสน์ ต.ท่าอิฐ อ.เมือง จ.อุตรดิตถ์ 53000 โทร. 055-417265, 083-6226006
สนับสนุนโดย แผนงานสร้างเสริมวัฒนธรรมการอ่าน สำนักงานกองทุนสนับสนุนการสร้างเสริมสุขภาพ(สสส.)
และได้รับความร่วมมือจาก อบต.ไผ่ล้อม ร.ร.วัดคงสระแก้ว อบต.ทุ่งยั้ง ร.ร.อนุบาลไทยรัฐวิทยา ๕ (วัดคลิ่งต่ำ) อบต.ข่อยสูง ร.ร.บ้านแหลมถ่อนสามัคคี